



NYHETER TILL DIG SOM HAR BESÄTTNINGEN ANSLUTEN TILL KAP

Kominskning årets första månader

De senaste åren har trenden varit att antalet renrasiga besättningar i KAP har blivit färre medan koantalet har ökat något. Nu minskar antalet kor i KAP för första gången på flera år.

I april 2010 deltar 880 renrasiga och 152 bruksbesättningar i KAP. Det finns 14 503 antal stambokförda kor och 13 621 brukskor.

Stambokföringen under årets första månader ligger på 1 797 djur att jämföra mot 2 049 djur samma period ifjol.

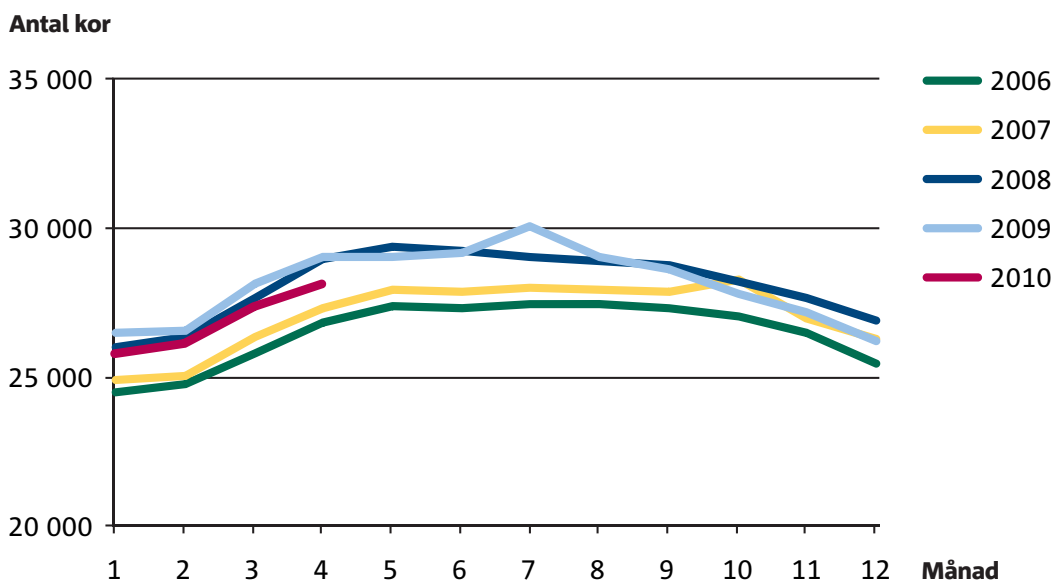

Antal kor i KAP under olika månader på året år 2006-2010.

Rapportera betäckningar

Betäckningsuppgifter krävs för att kalvarna ska få känd härstamning

Det skapar merarbete när en betäckningsuppgift saknas i KAP när kalvningen rapporteras. Glöm alltså inte att rapportera uppgift om betäckning före kalvning.

Tänk på att första dag i kons betäckningsperiod inte kan ligga före senaste kalvningsdatum!

Blanketter beställer du från din husdjursförening eller skriver ut direkt från nätet: www.taurus.mu under rubrik KAP/KAP Blanketter.

Tag själv ut Härstamningsbevis

Du kan själv ta fram och skriva ut Härstamningsbevis. Allt du behöver är en dator med internet.

Härstamningsbeviset innehåller all information om djuret och om dess avkommor som finns i KAP. Det är alltid daterat eftersom det är färskvara.

Du kan ta fram Härstamningsbevis på alla djur som idag finns eller tidigare har funnits i din besättning.

Kontakta Kundsupport på Svensk Mjolk, tel 016-16 35 30 eller maila kundsupport@svenskmjolk.se för att få en behörighet. Själva behörigheten är gratis, därefter betalar du en avgift per Härstamningsbevis.

En enklare och billigare variant är att ta ut en så kallad "Tittbild" på skärmen. Den ger dig samma information om djuret, men är inget officiellt Härstamningsbevis.

Fakta om redovisningarna

KAP-redovisningarna innehåller all information om dina djur som fanns i KAP 1 maj 2010. Detta gäller både för redovisningarna på ungdjur och enskilda kor.

Listor med avelsindex på djuren innehåller resultat av den avelsvärderingen som kördes maj 2010.

Raserna angus, charolais, hereford, limousin och simmental får avelsvärden för alla egenskaper. För raserna blonde d'aquitaine och highland cattle avelsvärdenas enbart födelsevikt och tillväxtegenskaper.

Nästa avelsvärdering sker 1 november 2010 och redovisningar skickas ut under november månad.

»Topplistor« hittar du på www.sweebv.info

Glöm inte att verifiera tjuren!



Kolla upp att avelstjuren verkligen är verifierad innan du släpper honom med hondjur vars avkomma ska kunna stambokföras. Har tjuren inte verifierad härstamning så kan inte heller avkomman stambokföras!

För avelstjurar som betäcker i renrasiga besättningar måste alltså härstamningen ha kontrollerats med hjälp av DNA från ett hårprov på tjuren och på bägge föräldrarna.

I realiteten bör alla avelstjurar vara verifierade så en ungtjur verifieras med hjälp av eget hårprov samt hårprov på modern.

Skulle avelstjuren (eller hans mor) slaktas utan att tjuren är verifierad går inte avkomman att stambokföra. Kontakta KAP-ansvarig för mer information.

Automatisk överföring av vikter



Vi testar nu ett system för att föra över uppgifter direkt från en vägterminal till PC-KAP. Elektronisk överföring ersätter arbetet att stansa!

Man börjar med att plocka ut en vägningsfil med djuruppgifter från PC-KAP till vägterminalen som kopplas ihop med vägen.

Djurens vikter registreras sedan i vägterminalen och även vilken vikttyp som avses, exempelvis födelse-, 200- eller 365-dagar. På kontoret tankas uppgifter i vägterminalen tillbaka till PC:n. Utöver vikter ska det även vara möjligt att registrera hornstatus och korshöjd.

Programmet, som är utvecklat i samarbete med Truetest, kommer



Vägterminalen rationaliserar vägningsarbetet. Vikterna överförs sedan till PC-KAP

att testas i Skånesemin. Det är utvecklat för Vägterminal XR3000 i kombination med en Truetest balkväg med två uttag.

Den stora tidsvinsten kommer när elektroniska öronmärken blir godkända och medför att automatisk avläsning blir möjlig och inga uppgifter behöver knappas i vägterminalen.

Nyhetsbrevet för KAP är utgivet av Svensk Mjölk AB.

Redaktör: Lena Widebeck, 016-16 34 42,
lena.widebeck@svenskmiolk.se

Produktion: Svensk Mjölk AB

Tryck: Arkitektkopia, Eskilstuna

Viktigt vid ET-inläggningar

! Tänk på att en ET-inläggning alltid måste rapporteras in via husdjursföreningen – även om du kör PC-KAP. Annars kommer härstamning att saknas på kalven!

Beställ en Tolkningsguide!



Vill du få en förklaring till all den information som KAP:s olika redovisningar innehåller? Då bör du beställa en Tolkningsguide som förklarar vad förkortningar står för och hur informationen ska tolkas.

KAP:s Tolkningsguide beställer du på 08-779 96 00. E-post: mjolk@strd.se

Priset är 100 kronor plus moms och porto.

Stort tack Rose-Marie!

Efter drygt 39 år ska Rose-Marie Kårefjärd i sommar gå i pension. Nu ska Rose-Marie istället ägna sin tid åt familjen, sitt fritidsintresse hundar och att åka motorcykel.



Så sätt på kaffet om det kör upp en motorcykel på gårdsplanen med en spätta i sina bästa år på bönpallen och en släpkärra med en schäfer!

1971 började Rose-Marie på dåvarande Svensk Husdjurskötsel och ägnade de första åren åt kokontroll, semin och RAM (Resultatanalys Mjolk). Sedan drygt 20 år har hon arbetat med KAP och de senaste åren som Produktansvarig.

I sitt dagliga arbete i Supporten har hon många kontakter med lantbrukare och personal på husdjursföreningarna över hela landet.

– Det är något jag verkligen kommer att sakna, säger Rose-Marie som under åren lärt känna många av sina kunder.

KAP-ärenden besvaras framöver av Kundsupport, tel 016-16 35 30. E-post: kundsupport@svensk mjolk.se

Rapportera själv med PC-KAP

Du kan själv rapportera dina uppgifter till KAP med hjälp av PC-KAP.

Det innehåller även en stalljournal godkänd av Jordbruksverket och ger möjlighet att rapportera själv till CDB.

Du rapporterar allt utom assistentvägda vikter.

Programmet kostar 1 000 kronor i inköp. Därtill kommer en abonnemangavgift på 900 kronor per år. Priser exklusive moms.

Beställ fickkalendern

Tänk på att KAP:s praktiska fickkalender för bokföring av bland annat kalvningar, brunster, seminerings mm kan beställas från KAP-ansvarig i din förening.



KAP + Kokontroll = ?

Det pågår förstudie på Svensk Mjolk för att se om det är praktiskt och ekonomiskt möjligt att ha mjölk- och kött djur i samma databas.

I kokontroll deltar cirka 4 600 bes och 295 300 kor och i KAP cirka 900 besättningar och 27 000 kor. Likhetera i form av härstamningskontroll, kalvningar, seminerings etcetera är större än skillnaderna.

I princip är skillnaden bara att i kokontroll registrerar man mjölkavkasning och i KAP vikter på djuren. Att handskas med ett datasystem istället för två skulle på sikt innebära lägre driftskostnader och enklare arbete i fält.

Vill du veta mer?

Har du frågor om KAP kontakta KAP-ansvarig på din husdjursförening eller Svensk Mjolk.

Lena Widebeck, 016-16 34 42
lena.widebeck@svensk mjolk.se



KAP-ansvariga i husdjursföreningarna

Skånesemin

Sven-Åke Löfgren, 0415-195 11

Växa Halland

Ann-Kristin Svensson, 0346-484 16

Hansa Husdjur

Gun Sjögren, 0491-711 32, 070-333 83 23

Rådgivarna i Sjuhärad

Marina Krantz, 0325-61 86 43

Freja Husdjur

Kristina Rengård-Gredenvall, 0511-77 11 36

Svenska Husdjur

Kristina Aspemyr-Eriksson, 018-67 48 46, 070-688 21 57

Norrmejerier

Birgitta Jonsson, 090-18 29 32

Om du vill ha koll på dina resultat!

KAP-resultat 1 januari – 30 april 2010

Angus

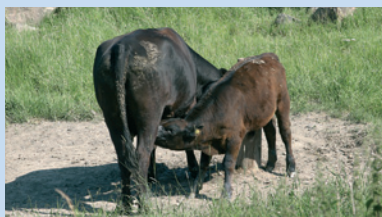

Blonde d'aquitaine



Charolais



	Antal, st	Vikt, kg	Antal, st	Vikt, kg	Antal, st	Vikt, kg
Födelse						
Tjurar	412	40	88	50	2 076	49
Kvigor	380	38	90	47	2 011	46
365 dagar						
Tjurar	281	492	41	550	1 515	590
Kvigor	252	388	40	443	1 417	458

Hereford



Highland



Limousin



	Antal, st	Vikt, kg	Antal, st	Vikt, kg	Antal, st	Vikt, kg
Födelsevikt						
Tjurar	1 300	45	99	31	492	44
Kvigor	1 257	42	102	30	434	42
Ettårsvikt						
Tjurar	1 045	469	2	304	318	516
Kvigor	1 050	382	2	187	301	396

Simmental



	Antal, st	Vikt, kg
Födelsevikt		
Tjurar	987	49
Kvigor	909	47
Ettårsvikt		
Tjurar	622	613
Kvigor	679	471

Antal födda kalvar

1 januari – 30 april 2010

Angus	831
Blonde d'aquitaine	191
Charolais	4 408
Chianina	18
Galloway	21
Hereford	2 660
Highland	343
Limousin	981
Simmental	2 057

Registrering av vikter

Födelsevikt senast 4:e levnadsdagen.
 200-dagars vikt: 150-250 dagars ålder.
 365-dagars vikt: 325-425 dagars ålder.
 550-dagars vikt: 500-625 dagars ålder.

svensk mjölk
 SWEDISH DAIRY ASSOCIATION

WWW.SVENSKMJOLK.SE
 0771-19 19 00